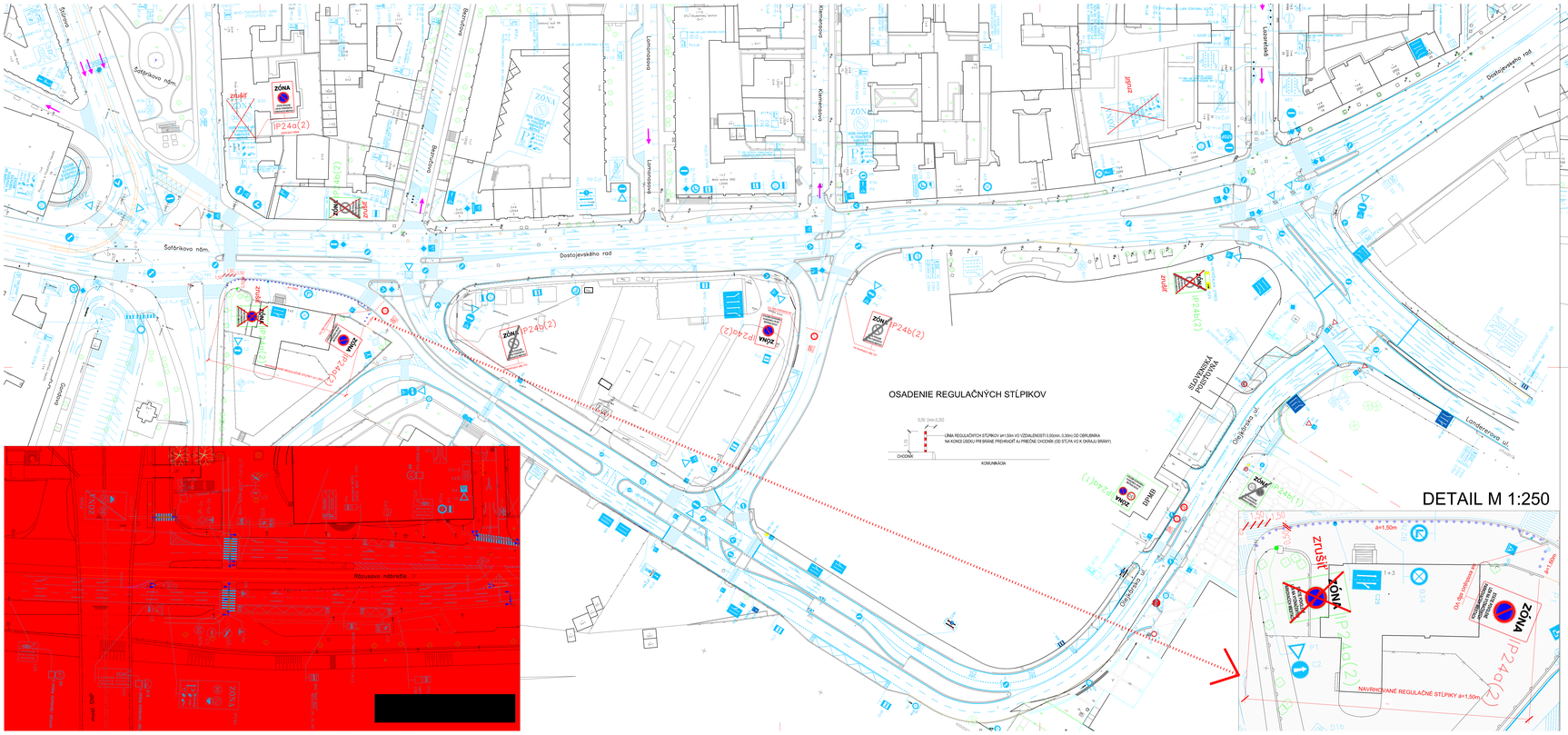

EXISTUJÚCE DOPRAVNÉ ZNAČKY OSADENÉ V RÁMCI AKCIE "ROZŠÍRENIE CHODNÍKA PRI UMELKE"

IP24a(1) IP24b(1)

NAVRHOVANÉ DOPRAVNÉ ZNAČKY OSADENÉ V RÁMCI AKCIE "ZÓNA PRIBINOVA-DOPLNENIE A ÚPRAVA DZ"

IP24a(2) IP24b(2) IP24a(3)

LEGENDA NAVRHOVANÉHO STAVU

- EXISTUJÚCE
- EXISTUJÚCE ZVÍSLÉ DOPRAVNÉ ZNAČENIE – ZRUŠIŤ!
- NAVRHOVANÉ ZVÍSLÉ DOPRAVNÉ ZNAČENIE
- EXISTUJÚCE ZVÍSLÉ DOPRAVNÉ ZNAČENIE STAVBA: ROZŠÍRENIE CHODNÍKA PRI UMELKE, DOSTOJEVSKÉHO RAD, BRATISLAVA
- EXISTUJÚCE VODOROVNÉ DOPRAVNÉ ZNAČENIE
- NAVRHOVANÉ VODOROVNÉ DOPRAVNÉ ZNAČENIE
- REGULAČNÉ STĺPIKY ß=1,50m
- POŽIADAVKA NA OZNAČENIE RETROREFLEXNÝCH GOMBÍKOV V ZMYSLE TECHNICKÝCH PODMIENOK: P3A, H1, H3, H31, PRP1, NOR1

POZNÁMKA

- DOPRAVNÉ ZNAČKY BUDÚ OSADENÉ V ZMYSLE VYHL. MV SR č. 9/2009 Z.z., STN 01 8020 - DOPRAVNÉ ZNAČKY NA POZEMNÝCH KOMUNIKÁCIÁCH"

VYZNAČENIE ZÓNY NA VOZOVKU (BIELE PLASTICKÉ ZNAČENIE)

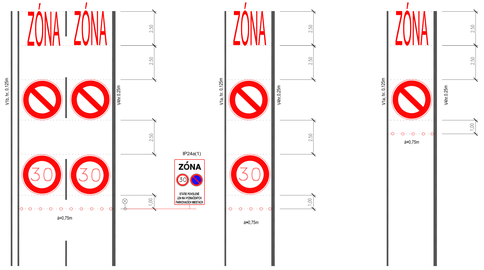

VYPRACOVAL: Ing. MICHAELA ŠVEC	ZODP. PROJEKTANT: Ing. BRIGITA	KL. ARCHITÉKTI: Ing. BRIGITA	CESTPROJEKT a.s. Karadžičova 20, 851 01 Bratislava, Slovenská republika, www.cestprojekt.sk	
KOORDINOVAL: Ing. BRIGITA NOVÁK		OKRES: BRATISLAVA		
INVESTOR: STARÉ MESTO, JUNÓNA 4, 83104 BRATISLAVA		OBEC: BRATISLAVA-STARÉ MESTO, RUŽINOV	FORMÁT:	1 594
			DÁTUM:	04/2014
Stupeň:			STUPEŇ:	RP
			ČÍS. ZAKÁZKY: 21/2014	ČÍSLO DOPRAVY:
ZÓNA PRIBINOVA DOPLNENIE A ÚPRAVA DOPRAVNÉHO ZNAČENIA				
Obsah výkresu: TRVALÉ DOPRAVNÉ ZNAČENIE			MERITKO: 1:500	PLANŠA: 2